Wahl-Programm
Bundestags-Wahl 2021

Volt

Leichte Sprache

Zusammenfassung von unserem Wahl-Programm

Wir sind die Partei **Volt.**

Dieser Text ist unser **Wahl-Programm** für die Bundestags-Wahl.

Die **Bundestags-Wahl** ist am **26. September 2021.**

Wir wählen den neuen Bundestag.

Die Politiker und Politikerinnen im Bundestag

vertreten die Menschen in **Deutschland.**

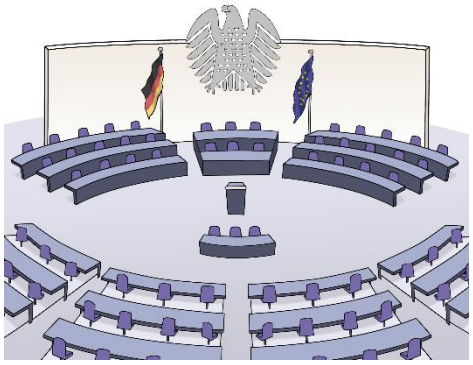

Das heißt:

Sie treffen Entscheidungen.

Diese Entscheidungen sind für **alle** Menschen im Land **wichtig.**

Manche Menschen denken:

Es ist egal, welche Partei man wählt.

Das ist falsch.

Jede Stimme ist wichtig.

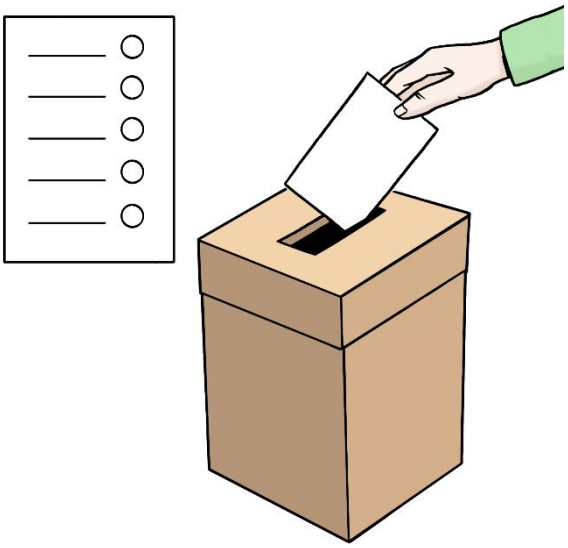

Bitte wähle auch du am 26. September.

Mehr über Volt

Volt gibt es seit dem Jahr 2017.

Das sind 4 Jahre.

Volt ist eine **europäische Partei.**

Das heißt:

Wir mögen Europa.

Wir wollen Europa stärker machen.

Volt gibt es in **vielen Ländern.**

Wir wollen Probleme **gemeinsam** lösen.

Wir sagen:

- Deutschland braucht Europa.
- Und Europa braucht Deutschland.

Volt ist schon heute im europäischen Parlament.

Volt ist auch im Parlament in den Niederlanden.

Und Volt ist in vielen Städten im Parlament.

Auch in Deutschland.

Wir wollen auch in den Bundestag.

Dazu brauchen wir **deine** Stimme.

Vielleicht fragst du dich jetzt:

Was will Volt?

Das erfährst du auf den nächsten Seiten.

Was Volt will

1. Gesundheit

Gesundheit ist sehr wichtig.

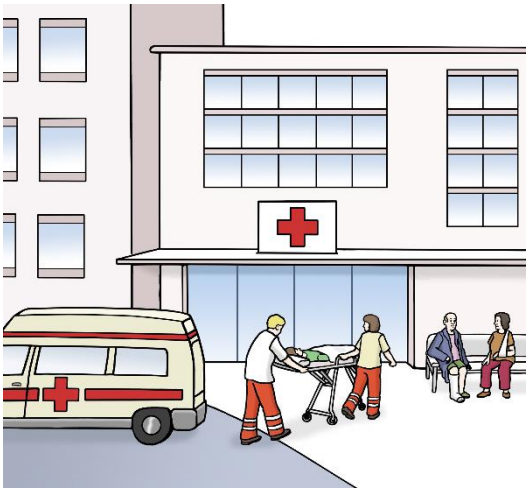

Ärzte und Ärztinnen arbeiten zu viel.
Pfleger und Pflegerinnen auch.
Manchmal bekommen sie nur wenig Geld.
Das muss sich ändern.

In **Kranken-Häusern**
sollen mehr Menschen arbeiten.
Dann kümmern sich mehr Menschen
um die Patienten und Patientinnen.

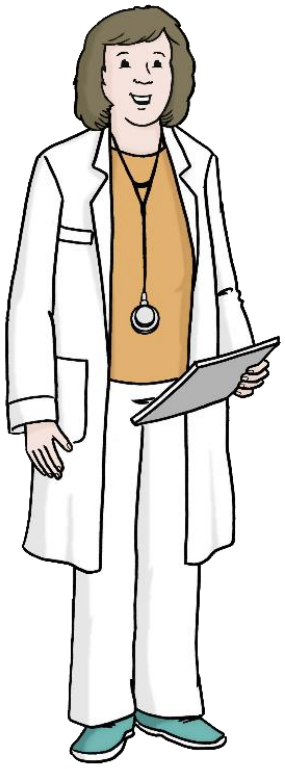

Auch in **Alten-Heimen**
sollen mehr Menschen arbeiten.
Dann sind mehr Menschen
für die Bewohner und Bewohnerinnen da.

Die **Länder in Europa** müssen sich **helfen.**

Das heißt zum Beispiel:

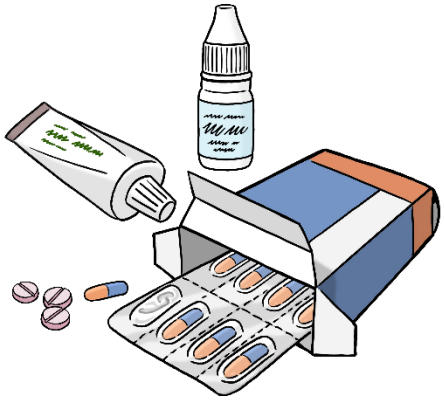

- Ein Land hilft einem anderen Land mit Medikamenten.
- Ein Land kümmert sich um kranke Menschen aus einem anderen Land.

Alle Menschen müssen gut zusammenarbeiten.

Wir sagen:

Jeder soll **gesund bleiben.**

Dafür haben wir viele **Ideen.**

Zum Beispiel:

- Mehr Hilfen für Menschen, die es schwer haben.
- Süßigkeiten sind ungesund. Deswegen müssen sie teurer werden. Dann kaufen die Leute weniger Süßigkeiten.
- Auf Lebensmitteln soll stehen, ob sie gesund sind.

Manche Menschen nehmen **Drogen.**
Diesen Menschen wollen wir helfen.
Dann hören sie mit den Drogen auf.

Viele Menschen nehmen **keine** Drogen.
Das soll so bleiben.

Deswegen wollen wir mit diesen Menschen
über Drogen reden.
Dann wissen die Menschen:
Drogen sind gefährlich.

Und wir wollen bei Problemen helfen.
Dann nimmt **niemand** wegen Problemen Drogen.

2. Bauen und Wohnen

Alle Menschen brauchen eine **Wohnung.**
Auch arme Menschen
und Menschen mit einer Behinderung.
Wohnungen müssen bezahlbar sein.

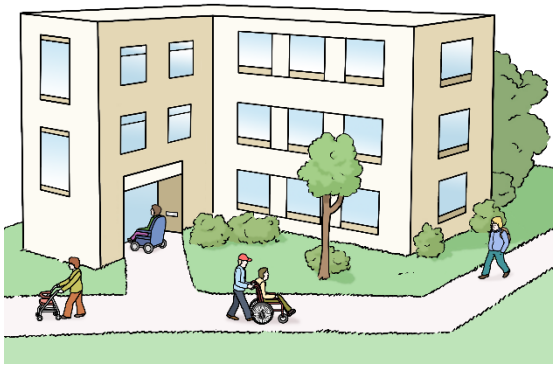

Wir sagen:

- Jeder muss ein Recht auf eine Wohnung haben.
- Wir brauchen mehr **Sozial-Wohnungen.**
- Wir brauchen mehr **barrierefreie Wohnungen.**
  Das heißt:
  In den Wohnungen können auch
  Rollstuhl-Fahrer und Rollstuhl-Fahrerinnen leben.

3. Schulen und Bildung

Wir wollen mehr **Plätze in Kindergärten.**
Und auch in Krippen.

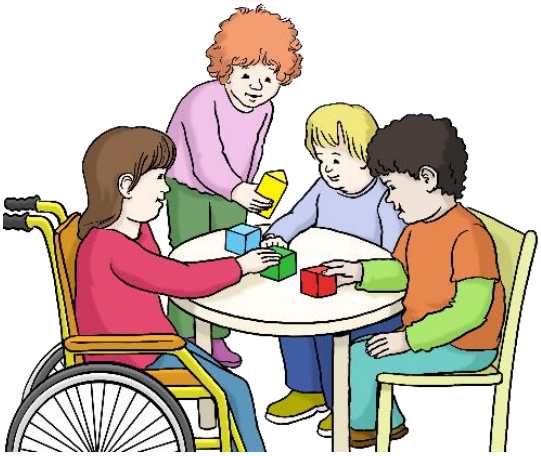

In Kindergärten und Krippen muss es
mehr **Erzieher** und **Erzieherinnen** geben.
Kindergärten und Krippen
müssen kostenlos sein.

Wir wollen Erziehern und Erzieherinnen
mehr Geld zahlen.

In der **Schule** sollen alle viel lernen.

Wir wollen mehr Ganztags-Schulen.

Schulen brauchen viele Computer.

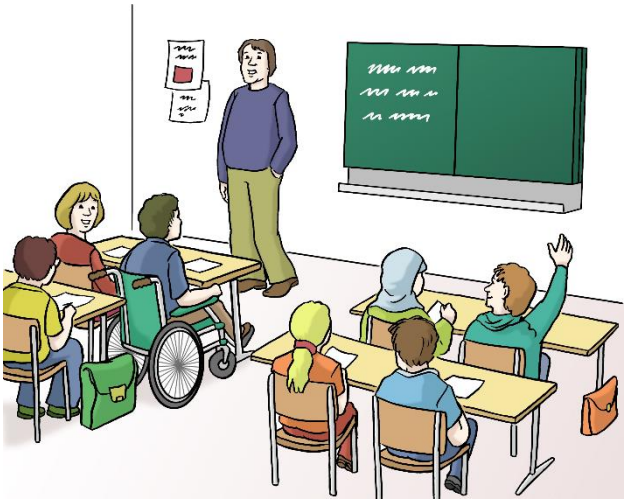

Wir sind für **Inklusion** an Schulen.

Das heißt:

In einer Klasse gibt es

Kinder ohne eine Behinderung **und** Kinder mit einer Behinderung.

Wir sagen:

- Schule muss überall in Deutschland gleich sein.
- **Erwachsene** müssen gut lernen können.

  Dafür brauchen wir viele Kurse.

- **Universitäten** müssen kostenlos sein.
- Studenten und Studentinnen sollen auch im Ausland studieren.
- Manche Studenten und Studentinnen haben wenig Geld.

  Auch **Auszubildende** haben wenig Geld.

  Der Staat muss diesen Menschen Geld geben.

4. Arbeit

Alle Menschen brauchen gut bezahlte **Arbeit.**

Auch Künstler und Künstlerinnen.

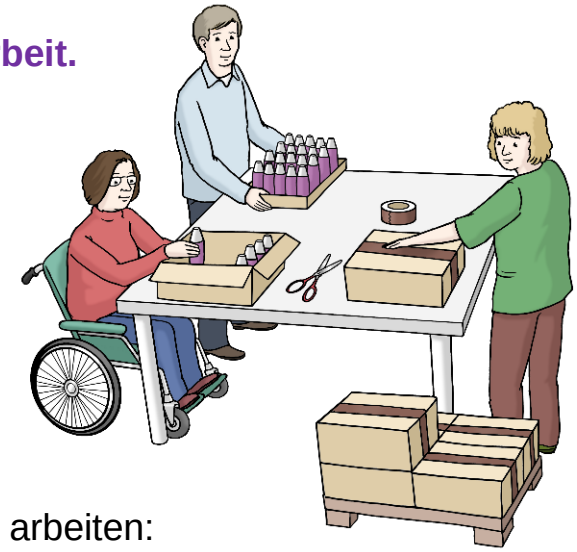

Viele Menschen wollen **ortsunabhängig** arbeiten:

- Manche arbeiten zum Beispiel am Computer.
- Und sie wollen am Strand arbeiten.
- Manche wollen von zu Hause arbeiten.
- Manche wollen in Paris arbeiten.
- Andere wollen in Italien arbeiten.
- Aber ihre Firma ist in Deutschland.

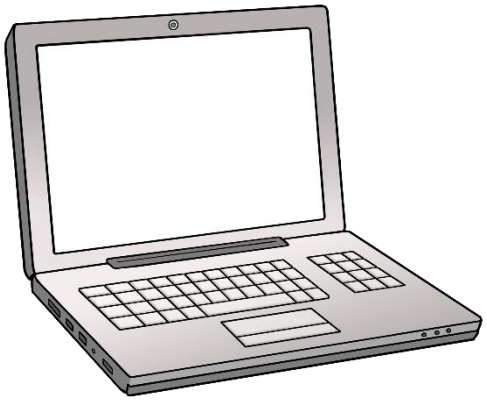

Wir sagen:

- Für viele ist eine ortsunabhängige Arbeit möglich.
- In diesem Fall müssen der Chef oder die Chefin
  das erlauben.
  Vielleicht ist der Chef oder die Chefin aber dagegen.
  Dann müssen sie den Grund dafür sagen.

5. Alle sollen Geld haben

In Deutschland gibt es sehr reiche Menschen
und sehr arme Menschen.
Das ist **nicht** gerecht.

Alle Menschen sollen genug **Geld** haben.

Dafür haben wir viele **Ideen.**

Zum Beispiel:

- Manchmal erben Menschen viel Geld.
  Dann sollen sie auch viel **Steuern** zahlen.

- Alle Menschen müssen über Geld Bescheid wissen.
  Dann können sie zum Beispiel Geld sparen.

- Wir geben armen Menschen mehr Geld.

- Wir helfen **Familien mit Kindern.**

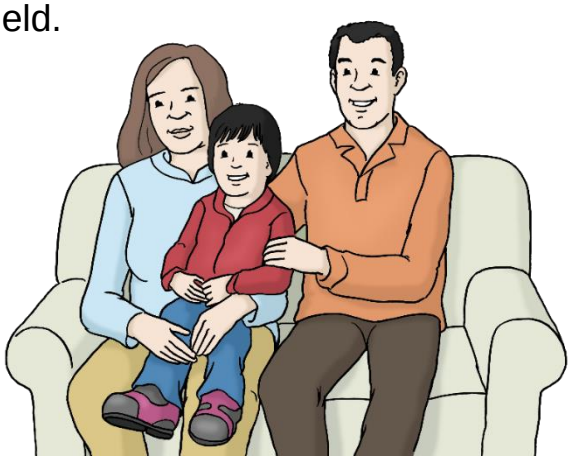

6. Unternehmen

In Europa sollen **Unternehmen**
überall **Steuern** zahlen.

Wir wollen ein europäisches Ministerium für Wirtschaft.
So können wir gemeinsam
etwas tun für Unternehmen in Europa.

Wir brauchen in Deutschland neue Unternehmen.
Wir müssen **Gründern** und **Gründerinnen** helfen.
Das sind Menschen, die eine neue Firma aufmachen.

7. Umwelt und Klima

Das **Klima** wird immer wärmer.

Das ist für alle Menschen schlecht.

Alle Länder in Europa müssen viel für das Klima tun.

Das ist sehr wichtig.

Und das muss schnell passieren.

Dazu brauchen wir zum Beispiel:

- einen gemeinsamen **Plan**
- mehr **Solar-Zellen**
- mehr **Wind-Räder**

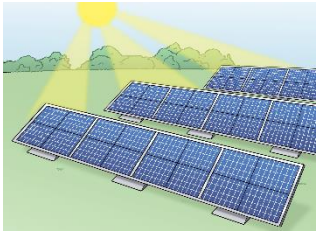

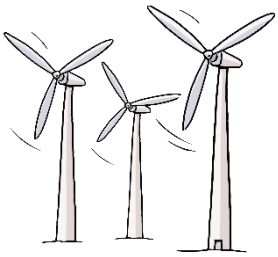

Strom aus Kohle ist für unser Klima schlecht.

Damit muss Schluss sein.

Wir werfen viele Dinge weg.

Deswegen gibt es sehr viel **Müll.**

Das muss sich ändern.

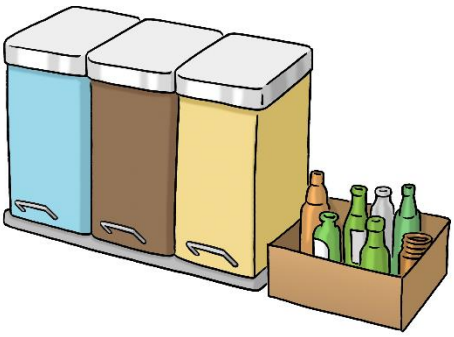

Manchmal haben Geschäfte zu viel **Kleidung.**

Niemand kauft sie.

Dann werfen die Geschäfte die Kleidung weg.

Das wollen wir verbieten.

Oft werfen Supermärkte **Lebensmittel** weg.

Auch das wollen wir verbieten.

Wir wollen die Lebensmittel armen Leuten geben.

Elektro-Geräte müssen

5 Jahre oder mehr funktionieren.

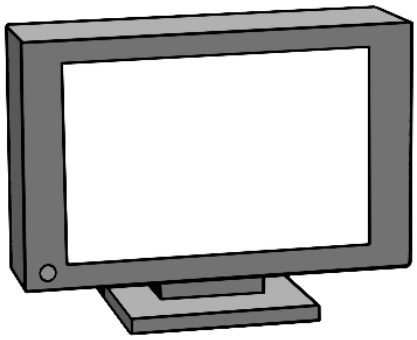

Wir werfen viel **Plastik** weg.

Zum Beispiel von Verpackungen.

Das muss sich ändern.

Wir wollen in ganz Europa mehr Pfand-Flaschen.

Wir wollen in Europa auch viel **Mehrweg.**

Das heißt zum Beispiel:
Nach einer Feier spült man seinen Teller.
Und dann benutzt man ihn wieder.
Man wirft ihn **nicht** weg.

Landwirte und **Landwirtinnen**
machen viel für die Natur.

Forstwirte und **Forstwirtinnen**
machen viel für den Wald.

Dafür müssen sie Geld bekommen.

8. Verkehr

Der **Verkehr** muss sich ändern.

Wir sagen:

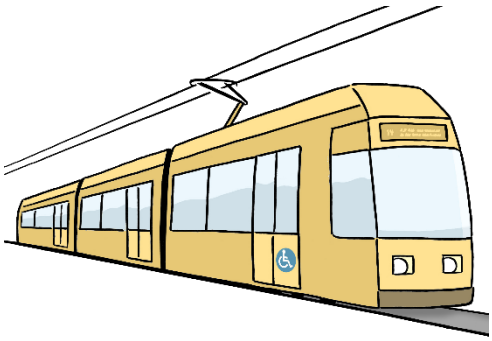

- Die Leute sollen **mehr** zu Fuß laufen.
- Oder **mehr** mit der **Bahn** und dem **Bus** fahren.
- Sie sollen auch **mehr** mit dem **Rad** fahren.
  Und **weniger** mit dem Auto.

Deswegen soll das **Auto-Fahren** teurer werden.
Und deswegen sagen wir auch:
In Deutschland soll man **nicht** so schnell fahren.
Dann haben die Leute **keine** Lust auf das Auto-Fahren.

Bahnen und **Busse** sollen billig sein.
Und sie sollen oft fahren.
Und barrierefrei sein.
Das heißt zum Beispiel:
Man kann auch mit dem Roll-Stuhl rein.

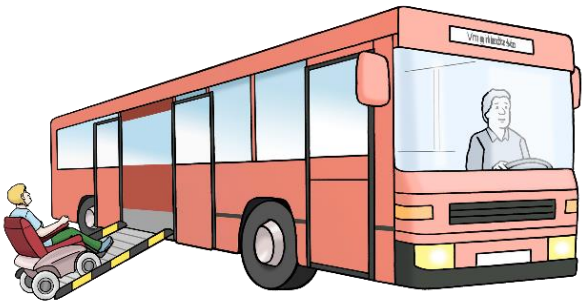

9. Internet

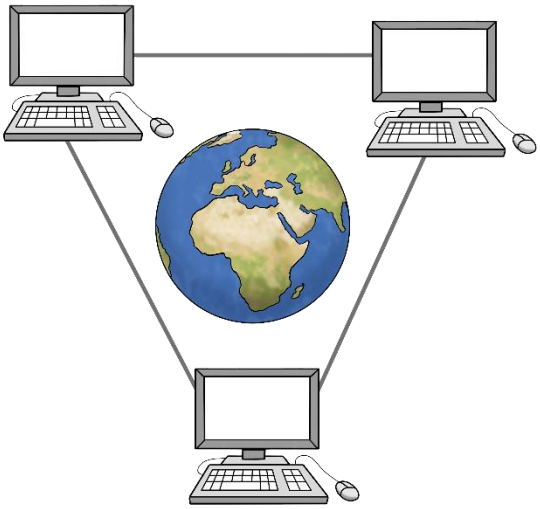

Wir wollen überall schnelles **Internet.**

Man muss überall mit dem **Handy** telefonieren können.
Handy spricht man so:
Hän-di

Die **Verwaltung** in Deutschland muss viel online machen.
Online spricht man so:
On-lein

Dann kann man zum Beispiel über das Internet Anträge stellen.

10. Sicherheit und Außen-Politik

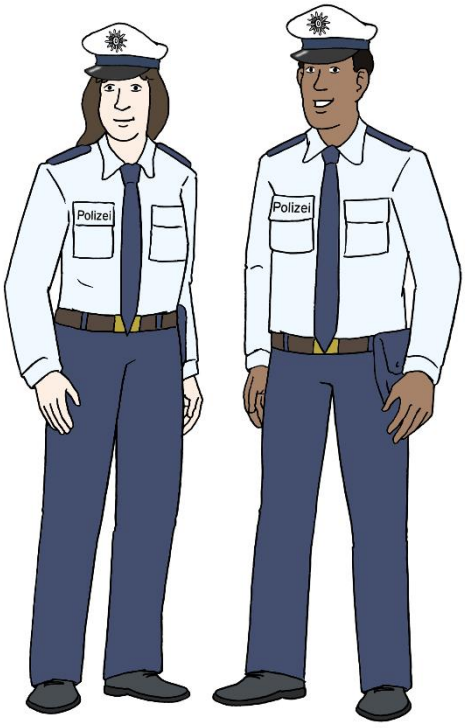

Wir wollen ein **sicheres Leben** für alle.
Dafür brauchen wir eine europäische Polizei.

Die **Polizei** soll überall in Europa Verbrecher und Verbrecherinnen finden.
Und sie soll Verbrechen verhindern.

Deutschland ist Teil der **EU.**

EU ist die Abkürzung für **E**uropäische **U**nion.

Die EU ist eine Gruppe von 27 Ländern.

Wir sagen:

- Die EU braucht eine gemeinsame **Außen-Politik.**

  Außen-Politik ist eine bestimmte Art von Politik.
  Dabei geht es um die Beziehung
  von einem Land mit anderen **Ländern.**

  Hier geht es um die Beziehung von der EU
  mit anderen Ländern.
  Zum Beispiel mit den USA oder mit Russland.

  Mit einer gemeinsamen Außen-Politik
  ist die EU stärker.

- Wir wollen für Europa auch eine gemeinsame **Armee.**
  Und einen EU-Verteidigungsminister.

  Dann kann sich die EU gut **verteidigen.**

11. Menschen aus anderen Ländern

In vielen Ländern gibt es Krieg.
Oder andere Probleme.

Deswegen flüchten viele Menschen
aus diesen Ländern.
Man nennt diese Menschen **Geflüchtete.**

Viele Geflüchtete wollen nach Deutschland.
Oder in andere Länder in der EU.

Auf der Flucht gibt es viel **Leid.**
Viele Geflüchtete sterben.
Sie ertrinken zum Beispiel im Mittelmeer.
Oder sie haben ein schlechtes Leben
in großen Lagern.

Wir sagen:

- Das muss sich ändern.
- Die Länder in der EU müssen gemeinsam eine **Lösung** finden.

Unsere **Idee** ist:

Länder können Geflüchtete
freiwillig aufnehmen.

Es muss aber auch
einen **Verteilungs-Schlüssel** geben.

Das heißt:
Es muss feste **Regeln** geben.

In diesen Regeln steht:
Wie viele Geflüchtete jedes Land aufnehmen **muss.**

Diese Länder müssen **viele Geflüchtete** aufnehmen:

- Große Länder mit vielen Menschen
- Reiche Länder
- Länder mit vielen alten Menschen
- Länder mit viel Platz

Diese Länder müssen nur **wenige Geflüchtete** aufnehmen:

- Kleine Länder
- Arme Länder
- Länder mit vielen jungen Menschen
- Länder mit wenig Platz

12. Alle sollen gut zusammenleben

In Deutschland gibt es
ganz viele **verschiedene Menschen.**

Zum Beispiel:

- Menschen mit einer **hellen** Haut und Menschen mit einer **dunklen** Haut
- Frauen, Männer und andere Geschlechter
- Alte Menschen und junge Menschen
- Menschen **mit** einer Behinderung und Menschen **ohne** eine Behinderung
- Menschen mit verschiedenen Religionen
- Menschen aus Deutschland und aus anderen Ländern

Das finden wir super.

Wir sagen:

- **Alle** können bei uns mitmachen.
- **Alle** haben **dieselben Rechte.**
- **Keiner** darf Nachteile haben.

Manchmal gibt es in Deutschland **Probleme.**

Manche Menschen sagen über eine andere Person:
Diese Person ist anders.
Deswegen mögen wir diese Person **nicht.**

Manche Menschen mögen zum Beispiel
keine Menschen mit einer dunklen Haut-Farbe.

Solche Menschen nennt man
Rassisten und **Rassistinnen.**

Es gibt in Deutschland auch
Antisemiten und **Antisemitinnen.**
Diese Menschen hassen **Juden** und **Jüdinnen.**

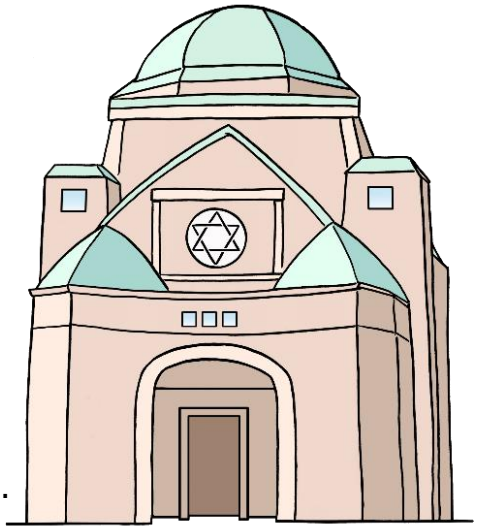

Juden und Jüdinnen sind Menschen
mit **jüdischem Glauben.**
Der jüdische Glaube ist eine Religion.
Diese Religion gibt es in Deutschland schon lange.

Manchmal kommt es zu **Gewalt.**
Manchmal gibt es auch **Beschimpfungen** im Internet.

Wir sagen:

- Dagegen muss man etwas machen.
- Man muss Rassisten und Rassistinnen
  bestrafen.
  Antisemiten und Antisemitinnen auch.
- Alle Menschen haben ein Recht auf ein **sicheres Leben.**
- Wir müssen gemeinsam gegen Hass kämpfen.
  Auch im **Internet.**
- Unsere Polizei muss Juden und Jüdinnen schützen.
- Schüler und Schülerinnen müssen in der **Schule**
  viel über andere Menschen lernen.
  Dann wissen sie:
  Alle Menschen sind gleich.
  Dann haben sie **keine Vorurteile.**

  Vorurteil bedeutet:
  Man hat eine Meinung über einen Menschen.
  Aber man kennt diesen Menschen gar **nicht.**
  Und die Meinung ist falsch.

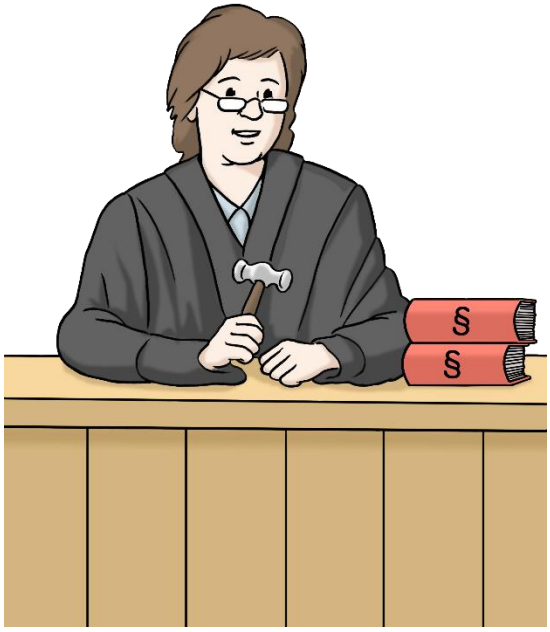

13. Queere Menschen

Manche Menschen sind **queer.**

Queer spricht man so:

kweer

Zu **queeren Menschen** gehören:

- Lesben
- Schwule
- Bisexuelle
- Menschen, die inter sind
- Menschen, die trans sind

Lesben sind Frauen.

Lesben verlieben sich nur in andere Frauen.

Schwule sind Männer.

Schwule verlieben sich nur in andere Männer.

Bisexuelle Menschen verlieben sich
in dasselbe Geschlecht **und** in andere Geschlechter.
Manche Frauen zum Beispiel verlieben sich
in Männer **und** in Frauen.
Diese Frauen nennt man bisexuell.

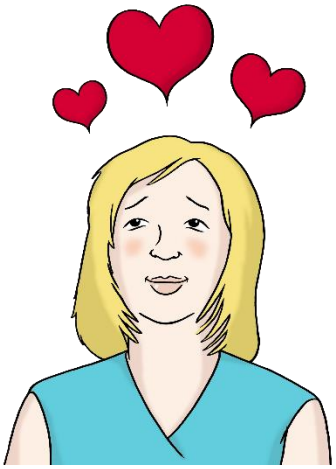

Manche Menschen sind **inter.**
Das heißt:
Sie haben weibliche Geschlechts-Teile
und männliche Geschlechts-Teile.
Sie werden so geboren.
Sie sind also **kein** Junge und **kein** Mädchen.
Sie sind dazwischen.

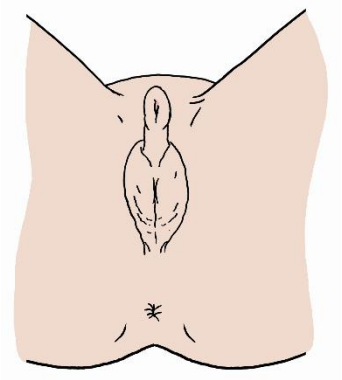

Als Erwachsene können sie entscheiden:

- Ich will ein Mann sein.
- Ich will eine Frau sein.
- Ich will so bleiben.

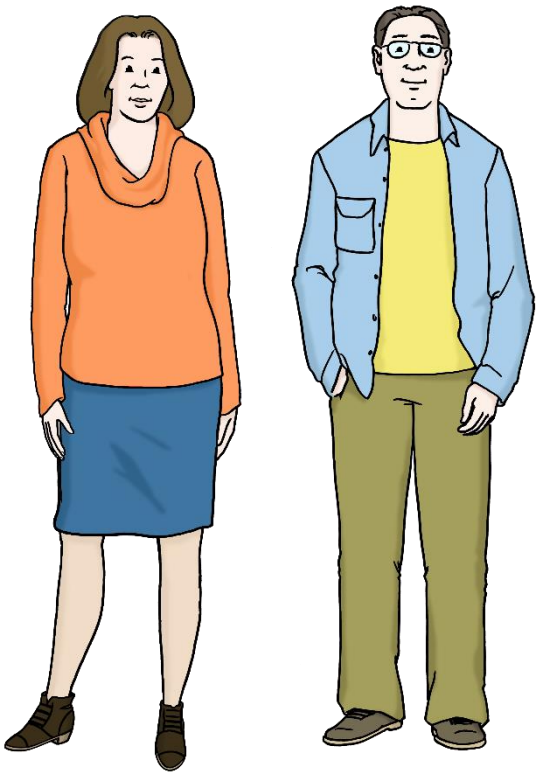

Manche Menschen sind **trans.**
Das heißt:
Sie sind zum Beispiel als Frau geboren.
Sie fühlen aber wie ein Mann.
Oder sie sind als Mann geboren.
Und sie fühlen wie eine Frau.

Wir sagen:

- Es darf **keine Diskriminierung** von queeren Menschen geben.
  Diskriminierung heißt zum Beispiel:
  Man lacht jemanden aus.
  Jemand hat Nachteile.

- Queere Menschen müssen mehr **Rechte** haben:

  Manche Menschen sind trans.
  Und sie wollen ihr **Geschlecht ändern.**
  Das muss ganz einfach sein.

  Manche lesbische Paare wollen **Kinder.**
  Manche schwule Paare auch.
  Das finden wir super.

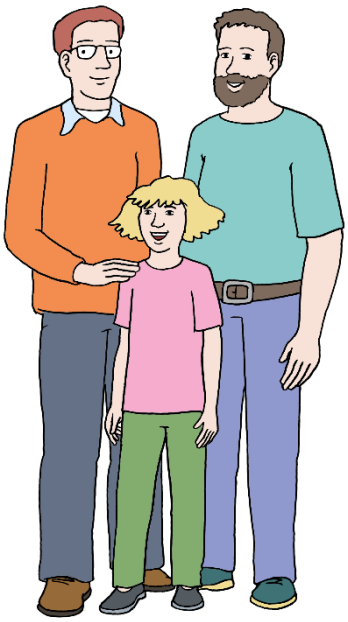

14. Frauen

Frauen haben es oft schwer.
Das wollen wir ändern.

Wir sagen:

- Frauen sollen **genauso viel** Geld verdienen wie Männer.

- Frauen haben eine **Monats-Blutung.**
  Dafür brauchen Frauen bestimmte Produkte:
  Zum Beispiel Binden oder Tampons.
  Das kostet viel Geld.

  Manche Frauen sind arm.
  Sie haben dafür **kein** Geld.
  Deswegen sollen diese Produkte für arme Frauen kostenlos sein.

- Manche Frauen wollen **Kinder** bekommen.
  Aber sie können **keine** Kinder bekommen.
  Dafür brauchen wir einfache Lösungen.

- Andere Frauen sind schwanger.
  Aber sie wollen **kein** Kind.

  Frauen müssen eine **Schwangerschaft** abbrechen können.
  Aber nur am Anfang von der Schwangerschaft.
  Das muss ganz einfach sein.

- Frauen und Männer mit Kindern müssen arbeiten können.

- **Niemand** darf Frauen schlagen.

15. Barriere-Freiheit

Wir wollen mehr **Barriere-Freiheit.**

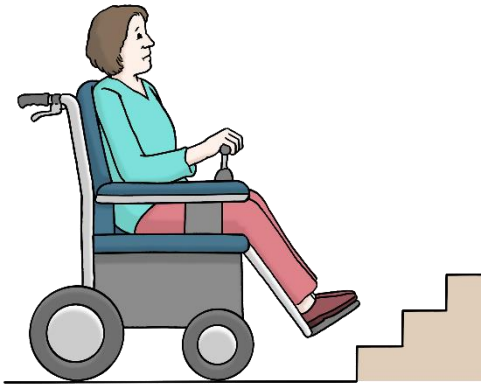

Eine **Barriere** ist zum Beispiel eine Treppe.
Oder hohe Bord-Steine.
Oder schwere Sprache.

Barriere-Freiheit heißt:
Es gibt **keine** Barrieren.

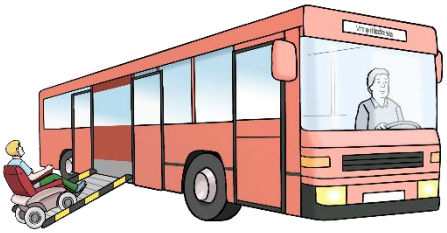

Wir wollen zum Beispiel:

- Aufzüge und Rampen
- Mehr Leichte Sprache
- Mehr Blinden-Schrift

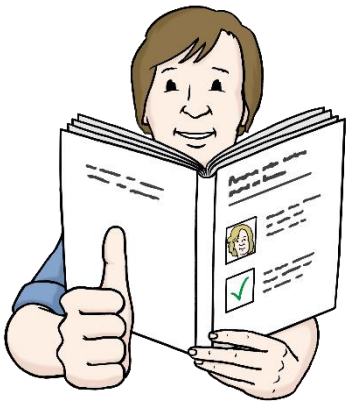

16. Mitbestimmen

Alle Menschen in Deutschland sollen **mehr mitbestimmen.**

Auch jetzt kann man schon mitbestimmen.
Zum Beispiel bei Wahlen.

Wir sagen:

- Die Menschen in Deutschland sollen **mehr** entscheiden.
- Menschen zwischen 12 und 20 Jahren
  sollen **mehr** entscheiden.
- Menschen mit einer Behinderung sollen mehr mitbestimmen.
- In Deutschland gibt es immer wieder neue **Gesetze.**
  Politiker und Politikerinnen machen diese Gesetze.
  Dazu haben sie bestimmte Ideen.
  Alle Menschen sollen ihre Meinung zu den Ideen sagen können.

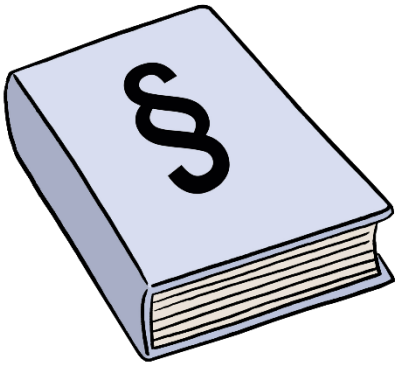

- In den Städten und Dörfern wollen wir
  ein **Bürger-Budget.**
  Budget spricht man so:
  Büt-schee
  Budget ist ein anderes Wort für Geld.

Bürger-Budget heißt:

Die Bürger und Bürgerinnen in einer Stadt oder einem Dorf bekommen **Geld.**

Dann reden sie miteinander.

Sie fragen die anderen:

Was machen wir in unserer Stadt mit dem Geld?
Bauen wir ein Schwimmbad oder ein Kino?
Machen wir den Kindergarten schöner?

Jeder sagt seine Meinung.
Und dann stimmt man ab.

Volt macht neue Politik für

- eine gute Zukunft
- ein neues Europa

Bitte wähle

am 26. September Volt.

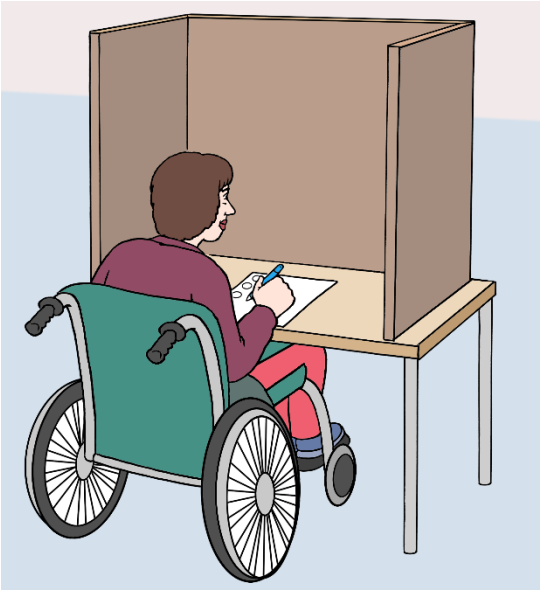

Das ist das Wahlprogramm von:

Volt Deutschland
Paul Loeper und Friederike Schier
Choriner Straße 34
10435 Berlin
leichtesprache@voltdeutschland.org
www.voltdeuschland.org

Der Text in Leichter Sprache ist von:

Andrea Halbritter
Côté Langues
contact@cotelangues.com
www.cotelangues.com

Den Text hat geprüft:

Maik Frühling

Die Bilder sind von:

© Lebenshilfe für Menschen mit geistiger Behinderung Bremen e.V.
Illustrator Stefan Albers, Atelier Fleetinsel, 2013

© Europäisches Logo für einfaches Lesen:
Easy to Read. Weitere Informationen
unter www.leicht-lesbar.eu